As Bestas de Rodrigo Sorogoyen (2022)

Liste des nouveaux achats DVD

mars 2023 – N°1

Fictions – Séries TV – Documentaires
Adultes et Jeunesses

Consultation sur place

Médiathèque de Lattes

Liste des nouveaux achats DVD mars 2023

Fictions

- **A Chiara** de Jonas Carpignano (2022) p.7
- **Ali & Ava** de Clio Barnard (2022)
- **Alice, sweet Alice** d'Alfred Sole (1976)
- **Annecy awards 2021** (collectif)(2021) p.8
- **Annecy Kids 7** (collectif) (2021)
- **Anniversaire de Tommy (L')** de Michael Ekbladh (2022)
- **Aristocrats** de Yukiko Sode (2022)
- **As bestas** de Rodrigo Sorogoyen (2022) p.9
- **Un autre monde** de Stéphane Brizé (2022)
- **Aya et la sorcière** de Goro Miyazaki (2022)
- **Belfast** de Kenneth Branagh (2021) p.10
- **Bruno Reidal - Confession d'un meurtrier** de Vincent Le Port (2022)
-**El Buen patrón** de Fernando León de Aranoa (2021)
- **Bulado** d'Eché Janga (2020) p.11
- **C'est quoi ce papy ?!** de Gabriel Julien-Laferrière (2020)
- **C'est quoi cette mamie !?** de Gabriel Julien-Laferrière (2019)
- **La Chair de l'orchidée** de Patrice Chéreau (1975) p.12
- **La Chance sourit à madame Nikuko** d'Ayumu Watanabe (2021)
- **The Chef** de Philip Barantini (2021)
- **Clara Sola** de Nathalie Álvarez Mesén (2021) p.13
- **La Colline où rugissent les lionnes** de Luàna Bajrami (2021)
- **Decision to leave** de Park Chan-Wook (2022)
- **Le Dernier duel** de Ridley Scott (2021)
- Le **Désert rouge** de Michelangelo Antonioni (1964) p.14

Liste des nouveaux achats DVD mars 2023

Fictions (suite…)

- **Un Dimanche très animé** (collectif)(2009)
- **Downton Abbey - Le film** de Michael Engler (2019)
- **Downton Abbey - une nouvelle ère** de Simon Curtis (2022)
- **Ducobu président !** d'Elie Semoun (2021)..... p.15
- **En attendant la neige** de Nina Bisyarina, Lenka Ivancíková, Svetlana Andrianova (2020)
- **En corps** de Cédric Klapisch (2022)
- **Event horizon - *Le vaisseau de l'au-delà*** de Paul W.S. Anderson (1998)..... p.16
- **La Femme du dimanche** de Luigi Comencini (1975)
- **Fuis-moi je te suis** de Kôji Fukada (2022)
- **Grandir c'est chouette !** d'Irène Iborra, Eduard Puertas, Célia Tocco (2021)
- **Hit the road** de Panah Panahi (2022)..... p.17
- **L'Homme de la loi** de Michael Winner (1971)
- **Illusions perdues** de Xavier Giannoli (2021)
- **Limbo** par Ben Sharrock (2021)..... p.18
- **Lucky** de John Carroll Lynch (2017)
- **Ma famille afghane** de Michaela Pavlatova (2021)
- **Maigret** de Patrice Leconte (2022) p.19
- **Marie Tudor** d'après Victor Hugo (2011)
- **Masha et Michka : L'île au trésor** d'Oleg Kuzovkov (2008)
- **Les Meilleures** de Marion Desseigne-Ravel (2022)
- **Men** d'Alex Garland (2022) p.20
- **La Méprise** d'Alan Bridges (1973)
- **L'âme grecque : La fille en noir + Fin de crédit + Le réveil du dimanche** de Michael Cacoyannis (1954)
- **Mind game** de Masaaki Yuasa (2004) p.21

Liste des nouveaux achats DVD mars 2023

Fictions (suite et fin)

- **Les Mitchell contre les machines** de Michael "Mike" Rianda (2021)

- **Mon ninja et moi 2** d'Anders Matthesen (2021)

- **Un Monde** de Laura Wandel (2021) p.22

- **La Mort vous va si bien** de Robert Zemeckis (1992)

- **My Zoé** de Julie Delpy (2019)

- **Nitram** de Justin Kurzel (2020) p.23

- **Nos âmes d'enfants** de Mike Mills (2021)

- **L'Ombre d'un mensonge** de Bouli Lanners (2019)

- **El Otro** d'Ariel Rotter (2007) p.24

- **Où est Anne Frank !** d'Ari Folman (2021)

- **Les Ours gloutons** de Katerina Karhánková (2019)

- **L'Outsider** de Christophe Barratier (2016) p.25

- **Peter von Kant** de François Ozon (2022)

- **Piccolo corpo** de Laura Samani (2021)

- **Rien à foutre** d'Emmanuel Marre (2020)..... p.26

- **Roger la honte** de Riccardo Freda (1966)

- **Suis-moi je te fuis** de Kôji Fukada(2020)

- **Un Talent en or massif** de Tom Gormican (2022) p.27

- **This is not a love story** de Alfonso Gomez-Rejon (2015)

- **Tom & Jerry, le film** de Tim Story (2020)

- **Tout ce qu'il me reste de la révolution** de Judith Davis (2018) p.28

- **Vaillante** de Laurent Zeitoun (2021)

- **Vanille** de Guillaume Lorin (2020)

- **La Vérité** de Henri-Georges Clouzot (1960)

- **Une Vie** de Stéphane Brizé (2015) p.29

- **La Vie aquatique** de Wes Anderson (2005)

Liste des nouveaux achats DVD mars 2023

Séries TV

- **Damages (saisons 1 à 5)** d'Allen Coulter (2013) p.30

- **En thérapie (Saison 2)** d'Éric Toledano et Olivier Nakache (2022)

- **Euphoria (saison 1 et 2) de Sam Levinson (2019)**

- **Gomorra (Saison 5)** de Claudio Cupellini (2021)

- **The Hollow crown (saisons 1 et 2)** de Richard Eyre (2012..... p.31

- **L'Ile au trésor - L'intégrale de la série** d'Osamu Dezaki (1978)

- **Killing Eve (saison 4)** de Harry Bradbeer (2022)

- **Miru Miru - Eclatant printemps, étincelante amitié** de Haruna Kishi (2016)

- **La Quatrième dimension (saisons 3 à 5)** créé par Rod Serling..... p.32

- **Outlander (saison 6)** de Metin Huseyin (2021)

- **Peaky blinders (saison 5)** d'Anthony Byrne (2019)

Liste des nouveaux achats DVD mars 2023

Documentaires

- **À la vie** d'Aude Pépin (2020) p.33

- **Au bord du vide** de Jean-Claude Cottet (2012)

- **Avec mes quelques rides** de Brigitte Chevet (1999)

- **Beyond flamenco** de Carlos Saura (2016) p.34

- **Black N Black** de Zadi Zokou (2019)

- **La Dernière tentation + Sans lui... sans elle** de Claude Couderc (2008)

- **L'Empire du silence** de Thierry Michel (2021) p.35

- **Et j'aime à la fureur** d'André Bonzel (2021)

- **Histoire(s) du cinéma** de Jean-Luc Godard (1997)

- **On a 20 ans pour changer le monde** d'Hélène Médigue (2018) p.36

- **Panthère des neiges (La)** de Marie Amiguet (2021)

- **Quelle folie** de Diego Governatori (2018)

- **Les Rêves dansants, Sur les pas de Pina Bausch** d'Anne Linsel (2011) p.37

- **Still recording** de Saeed al Batal (2018)

Liste des nouveaux achats DVD – fictions

A Chiara (2022)

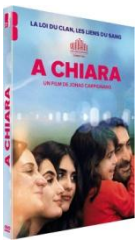

Film de Jonas Carpignano avec Swamy Rotolo, Claudio Rotolo, Grecia Rotolo…
Genre : drame
Cote : F CAR

Chiara, 16 ans, vit dans une petite ville de Calabre, entourée de toute sa famille. Pour les 18 ans de sa soeur, une grande fête est organisée et tout le clan se réunit. Le lendemain, Claudio, son père, part sans laisser de traces. Elle décide alors de mener l'enquête pour le retrouver. Mais plus elle s'approche de la vérité qui entoure le mystère de cette disparition, plus son propre destin se dessine. Voir la bande-annonce.

Ali & Ava (2022)

Film de Clio Barnard avec Adeel Akhtar, Claire Rushbrook, Ellora Torchia …
Genre : romance
Cote : F BAR

Ali et Ava n'avaient aucune raison de se rencontrer. Blessés par la vie, c'est leur affection commune pour Sofia, une jeune fille dont Ava est l'assistante scolaire qui les fait se croiser. De là va naître un lien profond au-delà des différences sociales et culturelles. Voir la bande-annonce.

Alice, sweet Alice (1976)

Film d'Alfred Sole avec Linda Miller, Mildred Clinton, Paula E. Sheppard …
Genre : Epouvante-horreur
Cote : F SOL

Alice Spages, 12 ans, vit avec sa mère et sa sœur Karen, à laquelle elle adore faire peur. Karen s'apprête à fêter sa première communion lorsque son corps est retrouvé atrocement mutilé dans l'église. Certains pensent qu'Alice pourrait être à l'origine du meurtre, mais comment une enfant si jeune pourrait-elle commettre une telle abomination ? Pourtant, les meurtres se poursuivent dans l'entourage d'Alice... Voir la bande-annonce.

Liste des nouveaux achats DVD – fictions

Annecy awards 2021 (2021)

Films d'animations
Genre : animation
Cote : A ANN

Les films primés en 2021 à Annecy, le plus grand festival de cinéma d'animation du monde ! 12 courts métrages.

Annecy kids 7 (1995)

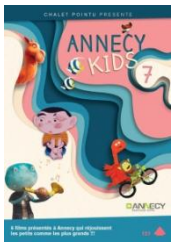

Films d'animation
Genre : animation jeunesse
Cote : A ANN

6 films présentés à Annecy qui réjouissent les petits comme les grands. - à partir de 6 ans

L'anniversaire de Tommy (2022)

Film d'animation de Michael Ekbladh
Genre : animation jeunesse
Cote : A EKB

Tommy, un jeune lapin, vit paisiblement avec sa famille dans une jolie maison, entouré de nombreux amis. Mais la naissance de sa petite sœur bouscule les habitudes et à cause d'elle, la fête d'anniversaire de ses cinq ans risque bien d'être compromise. Une drôle d'aventure commence alors pour rejoindre la maison de sa chère grand-mère… - à partir de 6 ans. Voir la bande-annonce.

Aristocrats (2022)

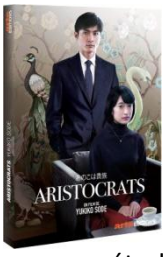

Film de Yukiko Sode avec Mugi Kadowaki, Kiko Mizuhara, Kengo Kora…
Genre : drame
Cote : F SOD

A presque 30 ans, Hanako est toujours célibataire, ce qui déplait à sa famille, riche et traditionnelle. Quand elle croit avoir enfin trouvé l'homme de sa vie, elle réalise qu'il entretient déjà une relation ambiguë avec Miki, une hôtesse récemment installée à Tokyo pour ses études. Malgré le monde qui les sépare, les deux femmes vont devoir faire connaissance. … Voir la bande-annonce.

Liste des nouveaux achats DVD – fictions

As bestas (2022)

Film de Rodrigo Sorogoyen avec Marina Foïs, Denis Ménochet, Luis Zahera …
Genre : thriller
Cote : F SOR

Antoine et Olga, un couple de Français, sont installés depuis longtemps dans un petit village de Galice. Ils ont une ferme et restaurent des maisons abandonnées pour faciliter le repeuplement. Tout devrait être idyllique mais un grave conflit avec leurs voisins fait monter la tension jusqu'à l'irréparable…. Voir la bande-annonce. *César 2023 du Meilleur film étranger*.

Un Autre monde (2022)

Film de Stéphane Brizé avec Vincent Lindon, Sandrine Kiberlain, Anthony Bajon …
Genre : drame
Cote : F BRI

Un cadre d'entreprise, sa femme, sa famille, au moment où les choix professionnels de l'un font basculer la vie de tous. Philippe Lemesle et sa femme se séparent, un amour abimé par la pression du travail. Cadre performant dans un groupe industriel, Philippe ne sait plus répondre aux injonctions incohérentes de sa direction. On le voulait hier dirigeant, on le veut aujourd'hui exécutant. Il est à l'instant où il lui faut décider du sens de sa vie. Voir la bande-annonce.

Aya et la sorcière (2020)

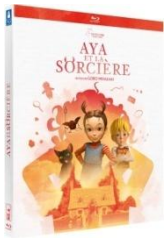

Film d'animation de Goro Miyazaki
Genre : aventure
Cote : A MIY

Aya a grandi dans un orphelinat douillet depuis qu'elle est bébé et ne sait pas que sa mère avait des pouvoirs magiques. Aimée et choyée, la fillette de 10 ans n'a jamais voulu quitter son cocon et son cher ami Custard. Espiègle, rusée, elle mène son petit monde par le bout du nez ! Lorsqu'un couple étrange vient l'adopter, Aya se rebelle et suit sa nouvelle famille à reculons… Mais que peuvent bien cacher ce mystérieux Mandrake et cette inquiétante Bella Yaga ? Au rythme des enchantements, une aventure extraordinaire attend l'adorable effrontée… car ses prétendus parents ne sont autres que des sorciers ! Voir la bande-annonce.

Liste des nouveaux achats DVD – fictions

Belfast (2021)

Film de Kenneth Branagh avec Caitriona Balfe, Jamie Dornan, Jude Hill …
Genre : drame
Cote : F BRA

Été 1969 : Buddy, 9 ans, sait parfaitement qui il est et à quel monde il appartient, celui de la classe ouvrière des quartiers nord de Belfast où il vit heureux, choyé et en sécurité.
Mais vers la fin des années 60, alors que le premier homme pose le pied sur la Lune et que la chaleur du mois d'août se fait encore sentir, les rêves d'enfant de Buddy virent au cauchemar. La grogne sociale latente se transforme soudain en violence dans les rues du quartier. Buddy découvre le chaos et l'hystérie, un nouveau paysage urbain fait de barrières et de contrôles, et peuplé de bons et de méchants.
BAFTA 2022 du Meilleur film britannique. Voir la bande-annonce.

Bruno Reidal - Confession d'un meurtrier (2020)

Film de Vincent Le Port avec Dimitri Doré, Jean-Luc Vincent, Roman Villedieu…
Genre : drame historique
Cote : F LEP

1er septembre 1905. Un séminariste de 17 ans est arrêté pour le meurtre d'un enfant de 12 ans. Pour comprendre son geste, des médecins lui demandent de relater sa vie depuis son enfance jusqu'au jour du crime. D'après l'histoire vraie de Bruno Reidal, jeune paysan du Cantal qui, toute sa vie, lutta contre ses pulsions meurtrières (-16). Voir la bande-annonce.

El Buen patrón (2021)

Film de Fernando León de Aranoa avec Javier Bardem, Manolo Solo, Almudena Amor…
Genre : comédie
Cote : F ARA

Un ex-employé viré qui proteste bruyamment et campe devant l'usine…
Un contremaître qui met en danger la production parce que sa femme le trompe…
Une stagiaire irrésistible…
A la veille de recevoir un prix censé honorer son entreprise, Juan Blanco, héritier de l'ancestrale fabrique familiale de balances, doit d'urgence sauver la boîte.
Il s'y attelle, à sa manière, paternaliste et autoritaire : en bon patron ?. Voir la bande-annonce. *Goyas 2022 du Meilleur Film, Meilleur Réalisateur et Meilleur Acteur.*

Liste des nouveaux achats DVD – fictions

Bulado (2020)

Film d'Eché Janga
Cote : F JAN
Genre : drame, jeunesse

Kenza, 11 ans, vit sur l'île de Curaçao avec son père et son grand-père, deux hommes que tout oppose.
Entre modernité et respect des traditions spirituelles ancestrales, la jeune fille tente de faire le deuil de sa mère qu'elle n'a jamais connue et de trouver son propre chemin. *Prix du public - Festival international du film pour enfants de New York* - à partir de 10 ans. Voir la bande-annonce.

C'est quoi ce papy ?! (2020)

Film de Gabriel Julien-Laferrière avec Chantal Ladesou, Patrick Chesnais, Julie Gayet
Genre : comédie familiale
Cote : F LAF

Aurore, la plus déjantée des mamies fait une chute spectaculaire lors d'une danse endiablée. Elle perd la mémoire et se retrouve en convalescence dans une maison de repos. Elle ne parle que d'un mystérieux Gégé…qui pourrait être son amour de jeunesse et lui faire retrouver toute sa tête. Ses sept petits enfants décident de faire le mur pour faire évader leur mamie. Ils partent à travers la France à la recherche de celui qu'ils croient être leur Papy. Mais quand Mamie rencontre Papy…La famille n'est pas au bout de ses surprises !. Voir la bande-annonce.

C'est quoi cette mamie !? (2019)

Film de Gabriel Julien-Laferrière avec Chantal Ladesou, Julie Gayet, Thierry Neuvic …
Genre : comédie familiale
Cote : F LAF

Après deux ans de joyeuse colocation, la tribu des 7 demi-frères et sœurs doit quitter le grand appart' avant la rentrée. Alors que chacun part en vacances pour l'été avec ses parents respectifs, Gulliver, le petit dernier, est envoyé tout seul chez sa grand-mère au bord de la mer. Mais l'excentrique Mamie Aurore n'est pas une baby-sitter comme les autres et préfère faire la fête plutôt que de garder son petit-fils… Le reste de la troupe décide de venir à sa rescousse. C'est le début d'une nouvelle révolution. Elle voulait se la couler douce… Ils vont lui mener la vie dure ! Bande-annonce.

Liste des nouveaux achats DVD – fictions

La Chair de l'orchidée (1975)

Film de Patrice Chéreau avec Charlotte Rampling, Bruno Cremer, Edwige Feuillère…
Genre : drame
Cote : F CHE

Lorsque Claire hérite d'une immense fortune, Madame Bastier Wegener, sa tante, la fait interner dans un hôpital psychiatrique afin de récupérer ses biens. Claire réussit à s'évader et rencontre Louis Delage, un éleveur de chevaux, dont elle s'éprend. Mais tous deux sont bientôt poursuivis par des tueurs. Voir la bande-annonce.

La Chance sourit à madame Nikuko (2021)

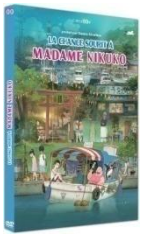

Film d'animation d' Ayumu Watanabe
Genre : animation japonaise
Cote : A WAT

Nikuko est une mère célibataire bien en chair et fière de l'être, tout en désir et joie de vivre - un véritable outrage à la culture patriarcale japonaise ! Elle aime bien manger, plaisanter, et a un faible pour des hommes qui n'en valent pas toujours la peine. Après avoir ballotté sa fille Kikurin la moitié de sa vie, elle s'installe dans un petit village de pêcheurs et trouve un travail dans un restaurant traditionnel. Kikurin ne veut pas ressembler à sa mère et ses relations avec Nikuko ne sont pas toujours simples. Jusqu'au jour où ressurgit un secret du passé. - à partir de 11 ans. Voir la bande-annonce

The Chef (2018)

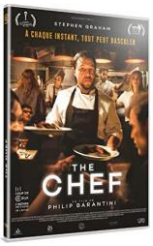

Film de Philip Barantini avec Stephen Graham, Vinette Robinson, Alice May Feetham…
Genre : thriller, drame
Cote : F BAR

« Magic Friday » : le vendredi avant Noël, la soirée la plus fréquentée de l'année. Dans un restaurant gastronomique de Londres, côté cuisine, à quelques minutes du coup de feu, tout le personnel est en ébullition. Mais les problèmes s'accumulent autour du chef étoilé Andy Jones et de sa brigade. S'ajoute à cela la pression constante d'une clientèle toujours plus exigeante qui menace de mener le restaurant à sa perte… *Voir la bande-annonce.*

Liste des nouveaux achats DVD – fictions

Clara Sola (2021)

Film de Nathalie Álvarez Mesén avec Wendy Chinchilla Araya, Ana Julia Porras Espinoza, Daniel Castañeda Rincón …
Genre : drame
Cote : F ALV

Dans un village reculé du Costa-Rica, une femme de 40 ans renfermée sur elle-même, entreprend de se libérer des conventions religieuses et sociales répressives qui ont dominé sa vie, la menant à un éveil sexuel et spirituel… Voir la bande-annonce.

La Colline où rugissent les lionnes (2021)

Film de Luàna Bajrami avec Flaka Latifi, Uratë Shabani, Era Balaj…
Genre : drame
Cote : F BAJ

Quelque part au Kosovo, dans un village isolé, trois jeunes femmes voient étouffer leurs rêves et leurs ambitions. Dans leur quête d'indépendance, rien ne pourra les arrêter : le temps est venu de laisser rugir les lionnes. Voir la bande-annonce.

Decision to leave (2022)

Film de Park Chan-Wook avec Tang Wei, Park Hae-il, Jung-hyun Lee …
Genre : romance, drame
Cote : A PAR

Hae-Joon, détective chevronné, enquête sur la mort suspecte d'un homme survenue au sommet d'une montagne. Bientôt, il commence à soupçonner Sore, la femme du défunt, tout en étant déstabilisé par son attirance pour elle... *Prix de la mise en scène Cannes 2022*. Voir la bande-annonce.

Le Dernier duel (2021)

Film de Ridley Scott avec Matt Damon, Adam Driver, Jodie Comer…
Genre : drame, historique
Cote : F SCO

Basé sur des événements réels, le film dévoile d'anciennes hypothèses sur le dernier duel judiciaire connu en France - également nommé « Jugement de Dieu » - entre Jean de Carrouges et Jacques Le Gris, deux amis devenus au fil du temps des rivaux acharnés. Carrouges est un chevalier respecté, connu pour sa bravoure et son habileté sur le champ de bataille. Le Gris est un écuyer normand dont l'intelligence et l'éloquence font de lui l'un des nobles les plus admirés de la cour… Voir la bande-annonce.

Liste des nouveaux achats DVD – fictions

Désert rouge (1964)

Film de Michelangelo Antonioni avec Monica Vitti, Richard Harris, Carlo Chionetti …
Genre : drame
Cote : F ANT

Mariée à un riche ingénieur, Giuliana est sujette à de fréquentes crises d'angoisse. Dans la banlieue industrielle de Ravenne, elle cherche le réconfort auprès de Corrado, un collègue de son mari venu recruter de la main-d'œuvre... *Lion d'Or à la Mostra de Venise en 1964*. Voir la bande-annonce.

Un Dimanche très animé (2009)

Film d'animations collectif
Genre : animation jeunesse
Cote : A DIM

(2015) - Compilation de cinq courts métrage d'animation : "Allons-y ! Alonzo !" de Camille Moulin-Dupré (2009, 8'), "La maison de poussière" de Jean-Claude Rozec (2013, 11'30"), "Tempête sur anorak" de Paul E. Cabon (2014, 13'30", prix SACD au concours de projets du Festival international du film d'animation d'Annecy 2011), "D'ombres et d'ailes..." d'Elice Meng et Eleonora Marinoni (2015, 13') et "Colocataires" de Delphine Priet-Mahéo (2015, 11'40").

Downton Abbey - Le film (2019)

Film de Michael Engler avec Michelle Dockery, Hugh Bonneville, Maggie Smith…
Genre : drame, historique
Cote : F DOW

Les Crawley et leur personnel intrépide se préparent à vivre l'événement le plus important de leur vie : une visite du roi et de la reine d'Angleterre. Cette venue ne tardera pas à déclencher scandales, intrigues amoureuses et manigances qui pèseront sur l'avenir même de Downton. Voir Bande-annonce.

Downton Abbey - une nouvelle Ère (2022)

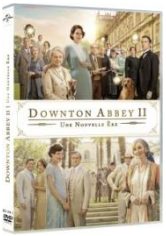

Film de Simon Curtis avec Hugh Bonneville, Michelle Dockery, Elizabeth McGovern...
Genre : drame, historique
Cote : F DOW

1928. Les Crawley et leurs domestiques assistent tous au mariage de Tom Branson et de Lucy Smith, fille de Lady Bagshaw. Lord Grantham explique à ses proches que le notaire de famille se rendra prochainement à Downton, à la demande de la Douairière, et qu'il compte sur leur présence à tous. En effet, Violet a hérité d'une villa dans le sud de la France qu'elle souhaite à son tour léguer à la fille de Lady Sybil et de Branson. Mais cette décision met celui-ci mal à l'aise… Voir la bande-annonce.

Liste des nouveaux achats DVD – fictions

Ducobu président ! (2021)

Films de d'Elie Semoun avec Elie Semoun, Émilie Caen, Gabin Tomasino …
Genre : comédie
Cote : F SEM

Une nouvelle année scolaire démarre pour Ducobu ! A l'école Saint Potache, une élection exceptionnelle va avoir lieu pour élire le président des élèves. C'est le début d'une campagne électorale un peu folle dans laquelle vont se lancer les deux adversaires principaux : Ducobu et Léonie. A l'aide de son ami Kitrish et de ses nombreux gadgets, Ducobu triche comme jamais et remporte l'élection. Parc d'attraction dans la cour, retour de la sieste, suppression des légumes à la cantine…pour Latouche, trop c'est trop ! Voir un extrait de *Darling*.

En attendant la neige (2020)

Film d'animation de Nina Bisyarina, Lenka Ivancíková, Svetlana Andrianova
Genre : animation jeunesse
Cote : A ENA

L'hiver arrive... Une grand-mère amasse de drôles d'objets dans sa maison bientôt remplie jusqu'au toit... Un chien perdu trouve enfin une amie, le petit tigre ses rayures... Un lynx s'égare dans une ville inconnue pendant que doucement les flocons de neige recouvrent le sol d'une forêt endormie par le froid... 5 courts métrages d'animation. - à partir de 8 ans Voir la bande-annonce.

En corps (2022)

Film de Cédric Klapisch avec Marion Barbeau, Hofesh Shechter, Denis Podalydès…
Genre : Comédie dramatique
Cote : F KLA

Elise, 26 ans est une grande danseuse classique. Elle se blesse pendant un spectacle et apprend qu'elle ne pourra plus danser. Dès lors sa vie va être bouleversée, Elise va devoir apprendre à se réparer… Entre Paris et la Bretagne, au gré des rencontres et des expériences, des déceptions et des espoirs, Elise va se rapprocher d'une compagnie de danse contemporaine. Cette nouvelle façon de danser va lui permettre de retrouver un nouvel élan et aussi une nouvelle façon de vivre… Voir la bande-annonce.

Liste des nouveaux achats DVD – fictions

Event horizon - Le vaisseau de l'au-delà (1998)

Films de Paul W.S. Anderson avec Laurence Fishburne, Kathleen Quinlan, Sam Neill…
Genre : fantastique, épouvante-horreur
Cote : F AND

2047. Le vaisseau spatial "Lewis & Clark" s'apprête à regagner sa base quand l'équipage reçoit l'ordre de gagner la station Daylight pour embarquer le physicien William Weir, avec lequel il doit repartir en direction de Neptune. Quelques années plus tôt, Weir avait conçu un engin spatial révolutionnaire capable de se déplacer plus vite que la lumière mais qui disparut corps et biens aux abords de Neptune. La mission du "Lewis & Clark" consiste à repérer l'epave de l'"Event Horizon", à déceler les causes de sa mystérieuse avarie et à récupérer les éventuels survivants. Voir la bande-annonce.

La Femme du dimanche (1975)

Film de Luigi Comencini avec Jacqueline Bisset, Marcello Mastroianni, Jean-Louis Trintignant…
Genre : policier, comédie
Cote : F COM

Un délit scandaleux, au sein de la grande bourgeoisie turinoise, stimule un commissaire méridional dans une enquête délicate. Voir la bande-annonce.

Fuis-moi je te suis (2022)

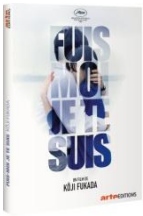

Film de Kôji Fukada avec Isabél Zuaa, Marjorie Estiano, Eduardo Gomes …
Genre : romance, drame
Cote : F FUK

Tsuji a décidé d'oublier définitivement Ukiyo et de se fiancer avec sa collègue de bureau. Ukiyo, quant à elle, ne se défait pas du souvenir de Tsuji… mais cette fois, c'est lui qui a disparu… *La seconde partie après Suis-moi je te fuis.* Voir la bande-annonce.

Grandir c'est chouette ! (2021)

Films d'animation de Irène Iborra, Eduard Puertas, Célia Tocco…

Genre : animation jeunesse
Cote : F CHO

Avez-vous peur du noir ? Avez-vous déjà lancé une "bouteille à la mer" ? Êtes-vous déjà descendu dans un puits à la recherche de votre destin ? Dans son nouveau programme, La Chouette du cinéma revient vous présenter trois histoires d'enfants qui ouvrent grand leurs ailes ! Voir la bande-annonce.

Liste des nouveaux achats DVD – fictions

Hit the road (2022)

Film de Panah Panahi avec Hassan Madjooni, Pantea Panahiha, Rayan Sarlak …
Genre : drame
Cote : F PAN

Iran, de nos jours. Une famille est en route vers une destination secrète. A l'arrière de la voiture, le père arbore un plâtre, mais s'est-il vraiment cassé la jambe ? La mère rit de tout mais ne se retient-elle pas de pleurer ? Leur petit garçon ne cesse de blaguer, de chanter et danser. Tous s'inquiètent du chien malade. Seul le grand frère reste silencieux. Voir la bande-annonce.

L'Homme de la loi (1971)

Film de Michael Winner avec Burt Lancaster, Robert Ryan, Lee J. Cobb…
Genre : Western
Cote : F WIN

Jered Maddox, le shérif de Bannock, arrive dans le village voisin de Sabbath pour y arrêter les sept hommes qui ont tué un vieillard. Le peu de soutien que lui manifestent la population et le shérif local n'entame en rien sa détermination. Voir la bande-annonce.

Illusions perdues (2021)

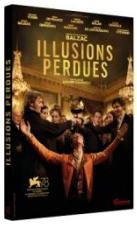

Film de Xavier Giannoli avec Benjamin Voisin, Cécile de France, Vincent Lacoste…
Genre : drame, historique
Cote : A GIA

Lucien est un jeune poète inconnu dans la France du XIXème siècle. Il a de grandes espérances et veut se forger un destin. Il quitte l'imprimerie familiale de sa province natale pour tenter sa chance à Paris, au bras de sa protectrice. Bientôt livré à lui-même dans la ville fabuleuse, le jeune homme va découvrir les coulisses d'un monde voué à la loi du profit et des faux-semblants. Une comédie humaine où tout s'achète et se vend, la littérature comme la presse, la politique comme les sentiments, les réputations comme les âmes. Il va aimer, il va souffrir, et survivre à ses illusions. *– 7 prix dont celui du César 2022 du Meilleur film français de l'année*. Voir la bande-annonce.

Liste des nouveaux achats DVD – fictions

Limbo (2021)

Film de Ben Sharrock avec Amir El-Masry, Vikash Bhai, Ola Orebiyi…
Genre : drame
Cote : P SHA

Sur une petite île de pêcheurs en Écosse, un groupe de demandeurs d'asile attend de connaitre son sort. Face à des habitants loufoques et des situations ubuesques, chacun s'accroche à la promesse d'une vie meilleure. Parmi eux se trouve Omar, un jeune musicien syrien, qui transporte où qu'il aille l'instrument légué par son grand-père. Voir la bande-annonce.

Lucky (2017)

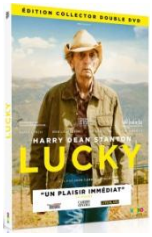

Film de John Carroll Lynch avec Harry Dean Stanton, David Lynch, Ron Livingston…
Genre : drame
Cote : F LYN

Lucky est un vieux cow-boy solitaire. Il fume, fait des mots croisés et déambule dans une petite ville perdue au milieu du désert. Il passe ses journées à refaire le monde avec les habitants du coin. Il se rebelle contre tout et surtout contre le temps qui passe. Ses 90 ans passés l'entraînent dans une véritable quête spirituelle et poétique. Salué par la critique, Lucky rend un hommage plein d'émotion à l'acteur de légende de "Paris, Texas". Aux côtés de David Lynch, Harry Dean Stanton part pour un voyage lumineux au pays de l'éternelle jeunesse. Un trésor pour tous les cinéphiles. Voir la bande-annonce.

Ma famille afghane (2021)

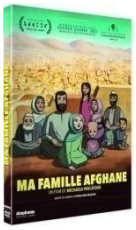

Film d'animation Michaela Pavlatova
Genre : animation adulte, drame
Cote : A PAV

Kaboul, Afghanistan, 2001. Herra est une jeune femme d'origine tchèque qui, par amour, décide de tout quitter pour suivre celui qui deviendra son mari, Nazir. Elle devient alors la témoin et l'actrice des bouleversements que sa nouvelle famille afghane vit au quotidien. En prêtant son regard de femme européenne, sur fond de différences culturelles et générationnelles, elle voit, dans le même temps son quotidien ébranlé par l'arrivée de Maad, un orphelin peu ordinaire qui deviendra son fils... Voir la bande-annonce.

Liste des nouveaux achats DVD – fictions

Maigret (2022)

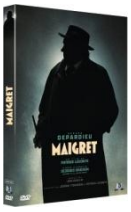

Film de Patrice Leconte avec Gérard Depardieu, Jade Labeste, Mélanie Bernier…
Genre : policier
Cote : F LEC

Maigret enquête sur la mort d'une jeune fille. Rien ne permet de l'identifier, personne ne semble l'avoir connue, ni se souvenir d'elle. Il rencontre une délinquante, qui ressemble étrangement à la victime, et réveille en lui le souvenir d'une autre disparition, plus ancienne et plus intime… Voir la bande-annonce.

Marie Tudor (2011)

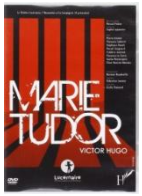

Pièce de Sébastien d'après Victor Hugo.
Genre : théâtre
Cote : F HUG

Une reine, une femme, déchirée entre l'amour et la haine, le pardon et la vengeance, la fidélité et la trahison. Tout au long de ce drame passionnel, nous assistons à la chute programmée, méthodique, presque mathématique de Fabiano Fabiani, favori et amant de la reine qui cristallise toutes les haines. Au drame amoureux se superpose alors une tragédie où le véritable enjeu est la prise de pouvoir, où les rancoeurs privées servent un dessein politique, où un homme est exécuté pour un crime qu'il n'a pas commis.. Voir la bande-annonce.

Masha et Michka : L'île au trésor (2008)

Film d'animation d' Oleg Kuzovkov
Genre : animation jeunesse
Cote : A MAS

Masha, Panda et Rosette jouent les pirates, tandis que Masha et Panda se disputent souvent sur le rôle du capitaine. 13 épisodes. - Dès 4 ans.

Les Meilleures (2022)

Film de Marion Desseigne-Ravel avec Lina El Arabi, Esther Bernet-Rollande, Kiyane Benamara …
Genre : drame, romance
Cote : F DES

Sur un mur de mon quartier, on a tagué : Le premier qui tombe amoureux a perdu.
C'est vrai. Parce qu'après, tout le monde parle sur toi et t'es à la merci.
J'ai perdu. Je suis amoureuse d'une fille, je ne sais pas quoi faire… Voir la bande-annonce.

Liste des nouveaux achats DVD – fictions

Men (2022)

Film d'Alex Garland avec Jessie Buckley, Rory Kinnear, Paapa Essiedu …
Genre : épouvante-horreur, drame
Cote : F GAR

Après avoir vécu un drame personnel, Harper décide de s'isoler dans la campagne anglaise, en espérant pouvoir s'y reconstruire. Mais une étrange présence dans les bois environnants semble la traquer. Ce qui n'est au départ qu'une crainte latente se transforme en cauchemar total, nourri par ses souvenirs et ses peurs les plus sombres. Voir la bande-annonce.

La Méprise (1973)

Film d'Alan Bridges avec Robert Shaw, Sarah Miles, Peter Egan…
Genre : drame
Cote : F BRI

Lady Franklin, depressive, se confie a son chauffeur qui se meprend sur leurs rapports et lui avoue son amour. *BAFTA 1974 des Meilleurs Décors, des Meilleurs Costumes et de la Révélation de l'Année*. Voir la bande-annonce.

L'âme grecque : La fille en noir + Fin de crédit + Le réveil du dimanche (1954)

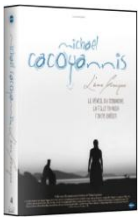

Films de Michael Cacoyannis avec Ellie Lambeti, Athena Michaelidou, Eleni Zafeiriou.
Genre : drame
Cote : F CAC

La fille en noir : Deux riches Athéniens, Pavlos et Antonis, le premier écrivain, le second architecte, partent en vacances sur l'Île Hydra. Ils louent deux chambres chez une veuve du nom de Froso. Du fait qu'elle s'est pris un amant, cette dernière est blâmée par les uns et jalousée par les autres. Pavlos entame une relation avec Marina, la fille de Froso. Très vite, il se trouve confronté à d'anciens soupirants dont Marina avait repoussé les avances...
Fin de crédit : Chloé, fille d'une bonne famille endettée jusqu'au cou, accepte de se marier pour sauver sa famille de la ruine. Mais avec ce mariage, elle perd sa joie de vivre...
Le réveil du dimanche : Mina, une jolie vendeuse au caractère indépendant et déterminé, achète un billet de loterie qu'elle se fait dérober lors d'une sortie à la plage. Alexis, jeune musicien désargenté, se retrouve en possession du billet qu'il a acheté à un gamin des rues. Se découvrant gagnant, il décide d'aller retirer son lot. Mais Mina n'entend pas se laisser faire... Voir la bande-annonce.

Liste des nouveaux achats DVD – fictions

Mind game (2004)

Film d'animation de Masaaki Yuasa
Genre : animation japonaise
Cote : A YUA

Nishi est un mangaka méconnu, un type comme les autres, un type banal. Il retrouve un jour une amie du collège, Myon. Pendant toutes ces années, son amour pour Myon ne s'est pas éteint. Seulement, la jeune femme est fiancée, et pour lui présenter l'heureux élu, elle invite à Nishi à la rejoindre dans le bar tenu par son père.
Des yakuzas débarquent. Ils en veulent au gérant. Nishi se fait descendre. Accueilli par Dieu, il refuse de mourir et se lance dans une course avec le Saint Père, qu'il doit remporter pour réécrire le cours de son histoire. Vraiment un type banal, ce Nishi…Voir la bande-annonce.

Les Mitchell contre les machines (2021)

Film d'animation de Michael "Mike" Rianda
Genre : animation jeunesse
Cote : A RIA

Katie Michell, jeune fille passionnée à la créativité débordante, est acceptée dans l'université de ses rêves. Alors qu'elle avait prévu de prendre l'avion pour s'installer à l'université, son père Rick, grand amoureux de la nature, décide que toute la famille devrait l'accompagner en voiture pour faire un road- trip mémorable et profiter d'un moment tous ensemble. Linda, mère excessivement positive, Aaron, petit frère excentrique, et Monchi, carlin délicieusement joufflu, se joignent à Katie et Rick pour un ultime voyage en famille. Mais le programme des Mitchell est soudainement interrompu par une rébellion technologique : partout dans le monde, les appareils électroniques tant appréciés de tous – des téléphones aux appareils électroménagers, en passant par des robots personnels innovants – décident qu'il est temps de prendre le contrôle. Avec l'aide de deux robots dysfonctionnels, les Mitchell vont devoir surmonter leurs problèmes et travailler ensemble pour s'en sortir et sauver le monde ! *à partir de 6 ans.* Voir la bande-annonce.

Mon ninja et moi 2 (2021)

Film d'animation d'Anders Matthesen
Genre : animation jeunesse
Cote : A MAT

Alex reçoit en cadeau une poupée Ninja de la part de son oncle de retour d'un voyage en Thaïlande. Rapidement, il découvre que le jouet est vivant et qu'il parle ! Il lui vient en aide pour résoudre ses ennuis au collège. Mais le petit Ninja n'est pas là par hasard. Il est en mission pour retrouver l'affreux fabricant de jouets qui l'a créé. Alex, qui ne souhaite pas participer à sa vengeance, va devoir l'aider bien malgré lui... - *Âge conseillé : à partir de 11 ans*... Voir la bande-annonce.

Liste des nouveaux achats DVD – fictions

Un Monde (2021)

Film de Laura Wandel avec Maya Vanderbeque, Günter Duret, Karim Leklou…
Genre : drame
Cote : F WAN

Nora entre en primaire lorsqu'elle est confrontée au harcèlement dont son grand frère Abel est victime. Tiraillée entre son père qui l'incite à réagir, son besoin de s'intégrer et son frère qui lui demande de garder le silence, Nora se trouve prise dans un terrible conflit de loyauté. Une plongée immersive, à hauteur d'enfant, dans le monde de l'école. Voir la bande-annonce.

La Mort vous va si bien (1992)

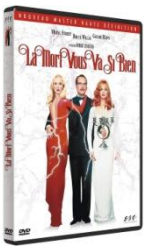

Film de Robert Zemeckis avec Meryl Streep, Goldie Hawn, Isabella Rossellini …
Genre : comédie fantastique
Cote : F ZEM

Depuis des années, Madeline, une actrice médiocre, vole les amants de son amie Helen, écrivain. Un soir, cette dernière se rend au spectacle de son amie, accompagnée de son fiancé Ernest, séduisant chirurgien esthétique. Une fois de plus, l'actrice joue de ses charmes et finit par épouser Ernest. Helen sombre dans la dépression et devient obèse, vouant une haine secrète envers son ancienne amie. Quatorze années plus tard, Madeline essaye désespérément de lutter contre l'inévitable vieillissement de son corps. Elle a totalement anéanti Ernest, devenu alcoolique et qui en est réduit à voir sa femme parader avec ses jeunes amants. C'est alors que Helen entre alors en scène, plus sublime que jamais et venue pour reprendre son dû. Voir la bande-annonce.

My Zoé (2019)

Film de Julie Delpy avec Julie Delpy, Richard Armitage, Daniel Brühl…
Genre : drame
Cote : F DEL

Après son divorce, Isabelle, généticienne, tente de reprendre sa vie en main. Elle tombe amoureuse et décide de relancer sa carrière. Mais son ex-mari, James a du mal à l'accepter et lui rend la vie dure dans la bataille qu'il mène pour obtenir la garde de leur fille Zoé. Une tragédie les frappe et la famille s'en trouve brisée. Isabelle décide alors de prendre le destin en main. Voir la bande-annonce.

Liste des nouveaux achats DVD – fictions

Nitram (2020)

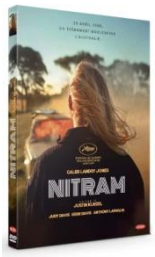

Film de Justin Kurzel avec Caleb Landry Jones, Essie Davis, Judy Davis…
Genre : drame
Cote : F KUR

En Australie dans le milieu des années 90, Nitram vit chez ses parents, où le temps s'écoule entre solitude et frustration. Alors qu'il propose ses services comme jardinier, il rencontre Helen, une héritière marginale qui vit seule avec ses animaux. Ensemble, ils se construisent une vie à part. Quand Helen disparaît tragiquement, la colère et la solitude de Nitram ressurgissent. Commence alors une longue descente qui va le mener au pire. *Prix d'interprétation masculine, Cannes 2021.* Voir la bande-annonce.

Nos âmes d'enfants (2021)

Film de Mike Mills avec Joaquin Phoenix, Gaby Hoffmann, Woody Norman…
Genre : drame
Cote : F MIL

Journaliste radio, Johnny interroge des jeunes à travers le pays sur leur vision du futur. Une crise familiale vient soudain bouleverser sa vie : sa sœur, dont il n'est pas très proche, lui demande de s'occuper de son fils, Jesse. Johnny accepte de le faire mais n'a aucune expérience de l'éducation d'un enfant.
Entre les deux débute pourtant une relation faite de quotidien, d'angoisses, d'espoirs et de partage qui changera leur vision du monde. Voir la bande-annonce.

L' Ombre d'un mensonge (2019)

Film de Bouli Lanners avec Michelle Fairley, Bouli Lanners, Andrew Still…
Genre : drame, romance
Cote : F LAN

Phil s'est exilé dans une petite communauté presbytérienne sur l'Île de Lewis, au nord de l'Ecosse. Une nuit, il est victime d'une attaque qui lui fait perdre la mémoire. De retour sur l'ile, il retrouve Millie, une femme de la communauté qui s'occupe de lui. Alors qu'il cherche à retrouver ses souvenirs, elle prétend qu'ils s'aimaient en secret avant son accident... Voir la bande-annonce.

Liste des nouveaux achats DVD – fictions

El Otro (2007)

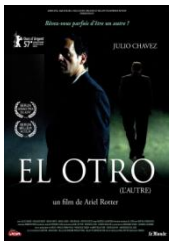

Film d'Ariel Rotter avec Julio Chavez, María Onetto, Ines Molina…
Genre : drame
Cote : F ROT

Un voyage d'affaires routinier, d'une demi-journée en province, se transforme en un autre voyage : en arrivant à destination, Juan Desouza découvre que l'homme qui voyageait à côté de lui est mort. Secrètement, presque comme un jeu, il décide de prendre l'identité du mort, de s'inventer une profession. *Ours d'Argent du Meilleur acteur et Grand Prix du jury (Ours d'Argent), Berlinale 2007*. Voir la bande-annonce.

Où est Anne Frank ! (2021) (Blu-Ray)

Film d'animation d'Ari Folman
Genre : animation
Cote : A FOL

Kitty, l'amie imaginaire d'Anne Frank à qui était dédié le célèbre journal, a mystérieusement pris vie de nos jours dans la maison où s'était réfugiée Anne avec sa famille, à Amsterdam, devenue depuis un lieu emblématique recevant des visiteurs du monde entier. Voir la bande-annonce.

Les Ours gloutons (2019)

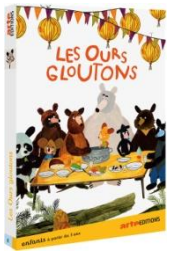

Film d'animation d'Alexandra Májová
Genre : animation jeunesse
Cote : A MAJ

Voici les nouvelles aventures d'un grand et d'un petit ours, deux gros gourmands amis et solidaires prénommés Nico et Mika. Animés par les même envies ces deux gloutons sont toujours prompts à parcourir leur forêt pour de belles aventures... mais aussi leur grand livre de cuisine pour trouver les meilleures recettes et assouvir leur appétit féroce ! Pour les 3-6 ans. Voir la bande-annonce.

Liste des nouveaux achats DVD – fictions

L'Outsider (2016)

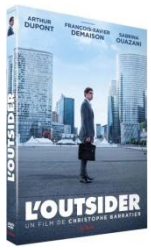

Film de Christophe Barratier avec Arthur Dupont, François-Xavier Demaison, Sabrina Ouazani…
Genre : thriller
Cote : F BAR

On connaît tous Kerviel, l'opérateur de marchés de 31 ans dont les prises de risque auraient pu, en 2008, faire basculer la Société Générale - voire même le système financier mondial… Kerviel est condamné deux ans plus tard à cinq ans de prison dont trois ferme et aux plus lourds dommages-intérêts jamais vus pour un particulier: 4,9 milliards d'euros ! Mais que sait-on de Jérôme ?… Entré dans la banque par la petite porte en 2000, personne n'aurait pu prédire que le jeune Breton parviendrait à devenir trader 5 ans plus tard. Et Jérôme Kerviel va gagner ses galons et sa place en apprenant vite. Très vite. Jusqu'à fin 2007, il sera dans une spirale de réussite : « une bonne gagneuse », « une cash-machine » - comme le surnommaient ses collègues…voir la bande-annonce.

Peter von Kant (2022)

Film de François Ozon avec Denis Ménochet, Isabelle Adjani, Khalil Gharbia…
Genre : comédie dramatique
Cote : F OZO

Peter Von Kant, célèbre réalisateur à succès, habite avec son assistant Karl, qu'il se plaît à maltraiter. Grâce à la grande actrice Sidonie, il rencontre et s'éprend d'Amir, un jeune homme d'origine modeste. Il lui propose de partager son appartement et de l'aider à se lancer dans le cinéma.... Voir la bande-annonce.

Piccolo corpo (2021)

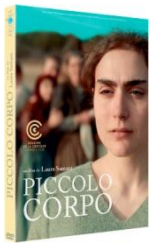

Film de Laura Samani avec Celeste Cescutti, Ondina Quadri…
Genre : drame, historique
Cote : F SAM

Italie, 1900. Le bébé de la jeune Agata est mort-né et ainsi condamné à errer dans les Limbes. Il existerait un endroit dans les montagnes où son bébé pourrait être ramené à la vie, le temps d'un souffle, pour être baptisé. Agata entreprend ce voyage et rencontre Lynx, qui lui offre son aide. Ensemble, ils se lancent dans une aventure qui leur permettrait de se rapprocher du miracle. Voir la bande-annonce.

Liste des nouveaux achats DVD – fictions

Rien à foutre (2020)

Film de d'Emmanuel Marre avec Adèle Exarchopoulos, Alexandre Perrier, Mara Taquin…
Genre :comédie drame
Cote : F MAR

Cassandre, 26 ans, est hôtesse de l'air dans une compagnie low-cost. Vivant au jour le jour, elle enchaîne les vols et les fêtes sans lendemain, fidèle à son pseudo Tinder «Carpe Diem». Une existence sans attaches, en forme de fuite en avant, qui la comble en apparence. Alors que la pression de sa compagnie redouble, Cassandre finit par perdre pied. Saura-t-elle affronter les douleurs enfouies et revenir vers ceux qu'elle a laissés au sol ? *Prix d'interprétation masculine, Cannes 2021.* Voir la bande-annonce.

Roger la honte (1966)

Film de Riccardo Freda avec Georges Géret, Irène Papas, Jean-Pierre Marielle …
Genre : thriller, drame
Cote : F FRE

Un homme marié ne peut prouver son innocence dans une affaire de meurtre qu'en avouant son infidélité. Condamné au bagne parce qu'il a préféré se taire, il s'échappe puis fait fortune en Amérique. Dix ans plus tard, il rentre en France dans le seul et unique but de se faire justice....

Suis-moi je te fuis (2020)

Film de Kôji Fukada avec Win Morisaki, Kaho Tsuchimura, Shosei Uno…
Genre : romance, drame
Cote : F FUK

Entre ses deux collègues de bureau, le cœur de Tsuji balance. Jusqu'à cette nuit où il rencontre Ukiyo, à qui il sauve la vie sur un passage à niveau. Malgré les mises en garde de son entourage, il est irrémédiablement attiré par la jeune femme… qui n'a de cesse de disparaître.

Liste des nouveaux achats DVD – fictions

Un Talent en or massif (2022)

Film de Tom Gormican avec Nicolas Cage, Pedro Pascal, Alessandra Mastronardi…
Genre : action , comédie
Cote : F GOR

Nicolas Cage est maintenant un acteur endetté qui attend le grand rôle qui relancera sa carrière. Pour rembourser une partie de ses dettes, son agent lui propose de se rendre à l'anniversaire d'un dangereux milliardaire qui se révèle être son plus grand fan. Mais le séjour prend une toute autre tournure, lorsque la CIA le contacte, lui demandant d'enquêter sur les activités criminelles de son hôte. Nicolas Cage va devoir jouer le rôle de sa vie et prouver qu'il est à la hauteur de sa propre légende. Voir la bande-annonce.

This is not a love story (2015)

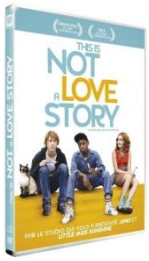

Film d'Alfonso Gomez-Rejon avec Thomas Mann (II), Olivia Cooke, RJ Cyler
Genre : drame, comédie
Cote : F GOM

Greg est un lycéen introverti, adepte de l'autodérision, qui compte bien finir son année de Terminale le plus discrètement possible. Il passe la plupart de son temps avec son seul ami, Earl, à refaire ses propres versions de grands films classiques. Mais sa volonté de passer inaperçu est mise à mal lorsque sa mère le force à revoir Rachel, une ancienne amie de maternelle atteinte de leucémie. Voir la bande-annonce.

Tom & Jerry, le film (2020)

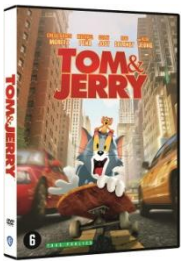

Film d'animation de Tim Story avec Chloë Grace Moretz, Frank Welker, Michael Peña…
Genre : animation jeunesse
Cote : A TOM

Kayla, une jeune organisatrice de mariage embauche Tom pour chasser Jerry qui a décidé de s'installer dans le plus bel hôtel de New York, la veille du mariage du siècle. Mais la course poursuite entre le chat et la souris risque bien de gâcher la fête voire de détruire l'hôtel ! Voir la bande-annonce

Liste des nouveaux achats DVD – fictions

Tout ce qu'il me reste de la révolution (2018)

Film de Judith Davis avec Judith Davis, Malik Zidi, Claire Dumas…
Genre : comédie
Cote : F DAV

Angèle avait 8 ans quand s'ouvrait le premier McDonald's de Berlin-Est… Depuis, elle se bat contre la malédiction de sa génération : être né « trop tard », à l'heure de la déprime politique mondiale. Elle vient d'une famille de militants, mais sa mère a abandonné du jour au lendemain son combat politique, pour déménager, seule, à la campagne et sa sœur a choisi le monde de l'entreprise. Voir la bande-annonce

Vaillante (2021)

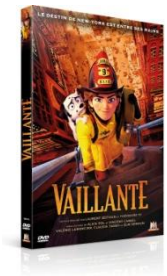

Film d'animation de Laurent Zeitoun
Genre : animation jeunesse
Cote : A ZET

Depuis qu'elle est enfant, Georgia Nolan n'a qu'une seule ambition : devenir pompier comme son père ! Hélas, à New York en 1932, les femmes n'ont pas le droit d'exercer cette profession… Voir la bande-annonce

Vanille (2020)

Film d'animation de Guillaume Lorin
Genre : animation jeunesse
Cote : A LOR

Petite parisienne fraîchement débarquée pour les vacances en Guadeloupe, île d'origine de sa maman, Vanille plonge dans une aventure teintée de mystère, à la rencontre de personnages pittoresques et d'une fleur magique. Voilà des vacances qui promettent d'être riches en rebondissements ! Voir la bande-annonce

La Vérité (2020) (Blu-ray + DVD)

Film d'Henri-Georges Clouzot avec Brigitte Bardot, Paul Meurisse, Charles Vanel…
Genre : drame
Cote : F CLO

Dominique comparaît aux assises pour le meurtre de son amant, Gilbert, fiancé de sa soeur Annie. Elle doit se battre contre l'avocat, qui tente de ternir, contre son gré, la mémoire de Gilbert, et contre le procureur, qui essaie de la faire passer pour un monstre sans coeur aux yeux du jury… Voir la bande-annonce

Liste des nouveaux achats DVD – fictions

Une Vie (2015)

Film de Stéphane Brizé avec Judith Chemla, Jean-Pierre Darroussin, Yolande Moreau
Genre : drame
Cote : F CLO

Normandie, 1819. A peine sortie du couvent où elle a fait ses études, Jeanne Le Perthuis des Vauds, jeune femme trop protégée et encore pleine des rêves de l'enfance, se marie avec Julien de Lamare. Très vite, il se révèle pingre, brutal et volage. Les illusions de Jeanne commencent alors peu à peu à s'envoler. *Adaptation du roman de Guy de Maupassant*. Voir la bande-annonce

La Vie aquatique (2020) (Blu-ray + DVD)

Film de Wes Anderson avec Bill Murray, Owen Wilson, Cate Blanchett…
Genre : comédie
Cote : F AND

Steve Z., le chef de l'équipe océanographique "Team Zissou", sait que l'expédition qu'il conduit est sans doute la dernière, et son plus cher désir est de graver son nom dans l'Histoire. Parmi les membres de son équipe figurent Ned Plimpton, qui est peut-être - ou peut-être pas - son fils, Jane Winslett-Richardson, une journaliste enceinte dépêchée par le magazine Oceanographic Explorer, et Eleanor, sa femme, que l'on prétend être "le cerveau de la Team Zissou".
Tandis qu'ils affrontent tous les dangers, depuis une mutinerie jusqu'à l'attaque de pirates en passant par un "requin jaguar" plus ou moins imaginaire, Zissou est bien forcé d'admettre que tout ne peut pas être planifié comme il l'aimerait... Voir la bande-annonce.

Liste des nouveaux achats DVD – séries TV

Damages (intégrale) (2013-2017)

Série d'Allen Coulter avec Glenn Close, Rose Byrne, Ryan Phillippe …
Genre : drame, judiciaire
Cote : F DAM -

Vous ne voudriez pas vous mettre à dos Patty Hewes... Cette femme élégante dirige l'un des cabinets judiciaires les plus puissants de New York, gérant les affaires les plus sensibles avec une poigne de fer et ne reculant devant rien pour atteindre ses objectifs. Entourée des meilleurs, elle recrute une jeune et ambitieuse procureur, Ellen Parsons, pour compléter son équipe. Patty va devenir son mentor, son exemple... et son pire cauchemar : Ellen va en effet s'apercevoir bien vite que le prix de la réussite est plus élevé qu'elle ne l'imaginait. Patty Hewes a une nouvelle cible en vue : le puissant Arthur Frobisher, un des plus grands dirigeants du pays, l'un des plus corrompus aussi. Son but est clair : le mettre à genoux, hors d'état de nuire, en d'autres termes le détruire.... Voir la bande-annonce

En thérapie (Saison 2) (2022) (Blu-Ray)

Série d'Éric Toledano et Olivier Nakache avec Frédéric Pierrot, Charlott Gainsbourg, Jacques Weber…
Genre : drame
Cote : F ENT 2

La vie de Philippe Dayan cinq ans après les attentats du Bataclan, au sortir du premier confinement en 2020. Le psychanalyste met à l'épreuve ses processus thérapeutiques auprès de quatre nouveaux patients : Ines, une avocate solitaire à la vie bien rangée, Robin, jeune adolescent en surpoids victime de harcèlement scolaire, Lydia, une étudiante venue partager une sombre nouvelle sur son état de santé et Alain, un chef d'entreprise dans la tourmente médiatique... Divorcé, attaqué en justice par la famille de l'un de ses anciens patients, le Dr Dayan se tourne vers Claire, une analyste et essayiste médiatisée dont il espère le soutien pour le procès en cours. Voir la bande-annonce.

Gomorra (saison 5) (2021)

Série de Claudio Cupellini avec Salvatore Esposito, Cristiana Dell'Anna, Ivana Lotito…
Genre : drame, policier
Cote : F GOM 5

La cinquième et dernière saison de Gomorra voit Gennaro « Genny » Savastano (joué par Salvatore Esposito) apprendre que son vieil ami et rival Ciro di Marzio (Marco D'Amore) est vivant en Lettonie. Gennaro était certain que Ciro était mort après s'être sacrifié dans le dernier épisode de la troisième saison. Cette saison marque leur affrontement final1. Voir la bande-annonce.

Liste des nouveaux achats DVD – séries TV

The Hollow crown (intégrale)(2012-2016)

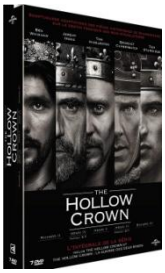

Série de Richard Eyre avec Tom Hiddleston, Benedict Cumberbatch, Sophie Okonedo…
Genre : drame historique
Cote : F HOL

L'histoire de l'Angleterre, de la Cour de Westminster en 1399, jusqu'aux champs de bataille de France et d'Angleterre à travers le règne de trois rois, Richard II, Henri IV et Henri V, pendant 16 années de jeux de pouvoirs politiques et monarchiques. Voir la bande-annonce.

L'Ile au trésor – (L'intégrale de la série) (1978)

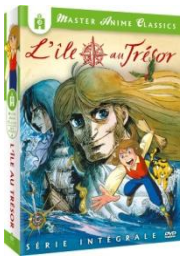

Série d'animation d'Osamu Dezaki
Genre : animation japonaise
Cote : A ILE

L'histoire débute au XVIIIème siècle, quelque part sur les rivages des côtes anglaises. C'est là que Jim Hawkins et sa mère tiennent seuls l'auberge L'Amiral Benbow depuis que leur père et mari est mort, emporté dans le naufrage de son bateau. Une nuit, alors qu'ils vont fermer l'auberge, un étrange personnage, qui souhaite qu'on l'appelle Capitaine, vient louer une chambre. Les jours passant, Jim est quelque peu intrigué par le coffre de ce dernier. En effet, le Capitaine apporte une attention toute particulière au fait que personne n'y touche, et notre jeune héros se demande s'ils n'ont pas affaire à un pirate. 26 épisodes. - *âge conseillé : 6-10 ans*. *d'après le roman de Robert Louis Stevenson*.. Voir la bande-annonce.

Miru Miru - Eclatant printemps, étincelante amitié (2016)

Série animée de Haruna Kishi…

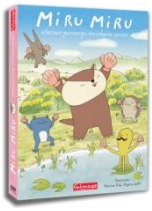

Genre : animation jeunesse
Cote : A MIR

Un soir, Miru oublie de s'attacher aux autres loutres avec des algues, ainsi qu'elles le font toutes avant de dormir pour ne pas être séparées. Pendant son sommeil, de forts courants la font dériver et remonter le cours d'une rivière. À son réveil, elle se retrouve dans un tout autre monde que le sien : c'est le début de belles découvertes !. Bande-annonce.

Liste des nouveaux achats DVD – séries TV

La Quatrième dimension (saisons 3 à 5) (1962-1964)

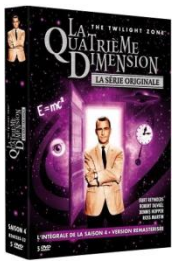

Série créé par Rod Serling
Genre : drame, épouvante-horreur, fantastique
Cote : F QUA

La Quatrième Dimension plonge ses personnages dans des histoires fantastiques et surnaturelles, étranges et angoissantes... Voir la bande-annonce.

Outlander (saison 6) (2021)

Série de Metin Huseyin avec Caitriona Balfe, Sam Heughan, Sophie Skelton …
Genre : fantastique, historique
Cote : F OUT 6

Les aventures de Claire, une infirmière de guerre mariée qui se retrouve accidentellement propulsée en pleine campagne écossaise de 1743. Elle se retrouve alors mêlée à des histoires de propriétés et d'espionnage qui la poussent à prendre la fuite et menacent sa vie. Elle est alors forcée d'épouser Jamie, un jeune guerrier écossais passionné qui s'enflamme pour elle et la conduit à être déchirée entre fidélité et désir, étant partagée entre deux hommes dramatiquement opposés et deux vies irréconciliables. Voir la bande-annonce.

Peaky blinders (saison 5) (2019)

Série d'Anthony Byrne avec Cillian Murphy, Helen McCrory, Natasha O'Keeffe …
Genre : drame, historique
Cote : F PEA 5

Tommy Shelby restera-t-il député du Labour ? Alors que l'Angleterre plonge dans la crise de 1929 et voit monter le péril totalitaire, le chef des Peaky Blinders prend des décisions qui vont affecter la nation tout entière. Voir la bande-annonce.

Liste des nouveaux achats DVD – documentaires

À la vie (2020)

Documentaire d'Aude Pépin
Thèmes : Société - Psychologie - Médecine
Cote : 618 PEP

Chantal Birman, sage-femme libérale et féministe, a consacré sa vie à défendre le droit des femmes. A presque 70 ans, elle continue de se rendre auprès de celles qui viennent d'accoucher pour leur prodiguer soins et conseils. Entre instants douloureux et joies intenses, ses visites offrent une photographie rare de ce moment délicat qu'est le retour à la maison. Voir la bande-annonce.

Au bord du vide (2012)

Documentaire de Jean-Claude Cottet
Thèmes : Voyages – Découvertes
Cote : 796 COT

François et Jean s'enfoncent dans la nature afin d'y assouvir leur recherche commune de sensations vertigineuses. Un périple aux trajectoires incertaines qui se terminent souvent face au vide. Leur unique point d'attache : ce camion garé sur un parking en bord de route… Voir la bande-annonce.

Avec mes quelques rides (1999)

Documentaire de Brigitte Chevet
Thèmes : Société
Cote : 362.6 CHE

Jeanne, Hélène, Simone et Marcelle ont entre 78 et 80 ans, et vivent en foyer logement pour personnes âgées à Brest. Rien dans leur vie passée d'ouvrière, de vendeuse, de femme au foyer, ne les prédisposait à cela : faire de la télévision... Arrières grands-mères dynamiques, pleines d'humour, de joie de vivre, elles collaborent au seul programme audiovisuel fait en France par et pour les anciens. D'interviews en plateaux, de montages en caméras cachées, mais aussi à travers leur vie quotidienne, nous allons faire connaissance avec celles qui n'ont pas peur de montrer leurs rides... Une expérience thérapeutique de "renarcissisation du grand âge", prétexte à un regard tendre. Une démarche également citoyenne qui vise à redonner une place aux plus anciens dans notre lucarne télévisuelle. Voir un extrait.

Liste des nouveaux achats DVD – documentaires

Beyond Flamenco (2016)

Documentaire de Carlos Saura
Thèmes : Musique / Musique du monde
Cote : 072.1 SAU

Manuel de Falla, Carlos Núñez ou Sara Baras : autant de musiciens et danseurs qui continuent à faire vivre la jota, cet art majeur de la culture espagnole, l'une des sources du flamenco. Après "Tango" ou "Argentina", Carlos Saura propose un nouveau voyage musical qui rend compte de sa richesse et de sa modernité. Voir la bande-annonce.

Black N Black (2016)

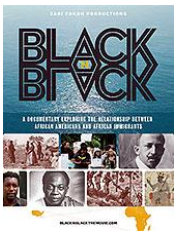

Documentaire de Zadi Zokou
Thèmes : Société
Cote : 970 ZOK

"Black N Black" est un documentaire qui explore la relation entre les Afro-Américains et les immigrants africains aux Etats-Unis. Bien que les deux communautés soient originaires du continent africain, leur vision mutuelle est souvent alimentée par des stéréotypes et des idées fausses. Leurs relations déjà limitées et parfois fragiles sont encore compliquées par de profonds problèmes sociaux et historiques, tels que leurs relations avec les Blancs ou la complicité des Africains dans la traite négrière, autant de défis pour leur solidarité. Voir la bande-annonce.

La Dernière tentation + Sans lui... Sans elle (2008)

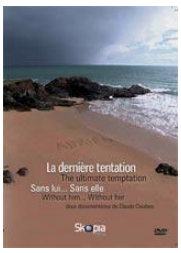

Documentaire de Claude Couderc
Thèmes : Psychologie - Médecine - Société
Cote : 155 COU

Le suicide des jeunes est en passe de devenir la première cause de mortalité chez les moins de 20 ans. C'est en allant à la rencontre de ces jeunes, en racontant l'histoire de chacun d'eux que nous cherchons à comprendre, à analyser les raisons de ces conduites suicidaires qui sont dans la plupart des cas, des réponses à des souffrances intolérables qui échappent souvent aux parents, aux éducateurs, à l'environnement. / Sans lui... Sans elle : Parce que l'amour de l'enfant est plus fort que la mort, la vie se perpétue autrement auprès de l'enfant qui n'est plus... Sujet tabou qui fait peur, qui tient à l'écart, on pense généralement que ça n'arrive qu'aux autres... Et pourtant à n'importe quel moment de son existence une famille peut être frappée par ce qu'on peut concevoir comme le pire des drames. Ce documentaire se propose de démontrer que ces parents et la fratrie peuvent parvenir à se reconstruire après le cataclysme que constitue le décès d'un enfant.

Liste des nouveaux achats DVD – documentaires

L'Empire du silence (2021)

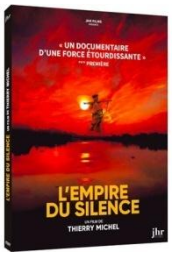

Documentaire de Thierry Michel
Thèmes : Société
Cote : 967.5 MIC

Depuis vingt-cinq ans, la République Démocratique du Congo est déchirée par une guerre largement ignorée des médias et de la communauté internationale. Les victimes se comptent par centaines de milliers, voire par millions. Les auteurs de ces crimes sont innombrables : des mouvements rebelles, mais aussi des armées, celles du Congo et des pays voisins... Tous semblent pris dans un vertige de tueries, pour le pouvoir, pour l'argent, pour s'accaparer les richesses du Congo en toute impunité, dans l'indifférence générale. Parcourant le Congo caméra au poing depuis trente ans, Thierry Michel a été témoin des combats, des souffrances mais aussi des espoirs du peuple congolais. Relayant le plaidoyer du Docteur Mukwege, prix Nobel de la paix, il retrace les enchaînements de cette impitoyable violence qui ravage et ruine le Congo depuis un quart de siècle. *Interdit aux moins de 12 ans*. Bande-annonce.

Et j'aime à la fureur (2021)

Documentaire d'André Bonzel
Thèmes : Cinéma
Cote : 791.43 BON

Depuis son enfance, le co-réalisateur de "C'est arrivé près de chez vous" collectionne des bobines de films. Grâce à ces instants de vie de cinéastes anonymes et ces traces d'émotions préservées, il reconstitue l'aventure de sa famille. Avec "Et j'aime à la fureur", André Bonzel déclare son amour pour le cinéma. Sur une musique originale de Benjamin Biolay, il raconte une histoire qui pourrait être la nôtre... - *Prix Lumière de la meilleure musique*. Bande-annonce.

Histoire(s) du cinéma (1997)

Documentaire de Jean-Luc Godard
Thèmes : Cinéma
Cote : 791.4 GOD

Cinéaste controversé, vénéré, détesté, novateur, incompris, Jean-Luc Godard nous offre ici un voyage dans Les histoires du cinéma et une exploration de son oeuvre... Programme : Toutes les histoires / Une histoire seule / Seul le cinéma / Fatale beauté / La monnaie de l'absolu / Une vague nouvelle / Le contrôle de l'univers / Les signes parmi nous.

Liste des nouveaux achats DVD – documentaires

On a 20 ans pour changer le monde (2018)

Documentaire d'Hélène Médigue
Thèmes : Environnement - Ecologie
Cote : 304.2 MED

On a 20 ans pour changer le monde... et tout commence par la terre qui nous nourrit. Le constat est là : 60% des sols sont morts, et le mode de production actuel ne nourrit pas la planète. Mais des hommes et des femmes relèvent le défi et démontrent que l'on peut se passer des pesticides et des intrants chimiques pour toute notre alimentation. Grâce à leur énergie communicative qui bouscule les discours et les habitudes, un autre monde est possible !. Bande-annonce.

La Panthère des neiges (2021)

Documentaire de Marie Amiguet avec Sylvain Tesson
Thèmes : Sciences de la vie et de la terre Voyages - Découvertes
Cote : 599.75 AMI

Au coeur des hauts plateaux tibétains, le photographe Vincent Munier entraîne l'écrivain Sylvain Tesson dans sa quête de la panthère des neiges. Il l'initie à l'art délicat de l'affût, à la lecture des traces et à la patience nécessaire pour entrevoir les bêtes. En parcourant les sommets habités par des présences invisibles, les deux hommes tissent un dialogue sur notre place parmi les êtres vivants et célèbrent la beauté du monde. - *Prix du meilleur documentaire au Festival du film indépendant de Santa Fe en 2021. César du meilleur film documentaire en 2022.* Bande-annonce.

Quelle folie (2018)

Documentaire de Diego Governatori
Thèmes : Société - Psychologie - Médecine
Cote : 616.89 GOV

Aurélien est charmant, mais il est tourmenté. Aurélien est volubile, mais il est solitaire. Aurélien se sent inadapté, mais il a tout compris. Aurélien est autiste. Filmé, il a délié sa parole, libérant un chant d'une intensité prodigieuse, un miroir tendu vers nous. - *Prix Corsica.Doc et Prix Corsica.Doc Jeune Public au Festival international du f. 2018. FR. - Grand prix et Prix Michel Mitrani au Festival international du documentaire de B. 2019. FR. - Sélectionné par Images en bibliothèques. 2019*. Bande-annonce.

Liste des nouveaux achats DVD – documentaires

Les Rêves dansants, Sur les pas de Pina Bausch (2011)

Documentaire d'Anne Linsel
Thèmes : Ballet - Danse - Spectacle
Cote : 792.82 LIN

En 2008, Pina Bausch, quelques mois avant sa mort, décide de reprendre son fameux spectacle Kontakthof, non plus avec sa troupe, mais avec des adolescents de 14 à 18 ans qui ne sont jamais montés sur scène et n'ont jamais dansé. Ce documentaire est leur histoire... - *Dès 10 ans*. Bande-annonce.

Still recording (2011)

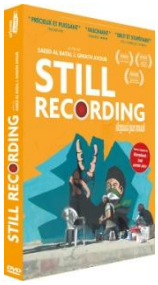

Documentaire de Saeed al Batal
Thèmes : Société
Cote : 956 ALB

En 2011, Saeed, la vingtaine, étudiant ingénieur, quitte Damas pour Douma (Ghouta orientale) afin de participer à la révolution syrienne. Il sera rejoint plus tard par son ami Milad, peintre et sculpteur, alors étudiant aux beaux-arts de Damas. Dans Douma libérée par les rebelles, l'enthousiasme révolutionnaire gagne la jeunesse, puis c'est la guerre et le siège. Pendant plus de quatre ans, Saeed et Milad filment un quotidien rythmé par les bombardements, les enfants qui poussent dans les ruines qu'on graffe, les rires, un sniper qui pense à sa maman, la musique, la mort, la folie, la jeunesse, la débrouille, la vie. Radiographie d'un territoire insoumis, un regard d'une densité exceptionnelle sur la guerre dans un mouvement de cinéma et d'humanité saisissant. - *Prix du public, Prix FIPRESCI, Prix de la meilleure réalisation, Prix Edipo Re en 2019. -Prix du meilleur film au FICValdivia - Festival international du cinéma de Valdi en 2018. Mention spéciale au Festival international du film documentaire de Jihlava en 2018. Sélectionné par Images en bibliothèques en 2019.* Interview d'un des réalisateurs.